

**ESCUELA POLITÉCNICA DEL EJÉRCITO**  
 CARRERAS DE INGENIERÍA EN ELECTRÓNICA Y TELECOMUNICACIONES  
 MALLA CURRICULAR DE LAS ASIGNATURAS BÁSICAS

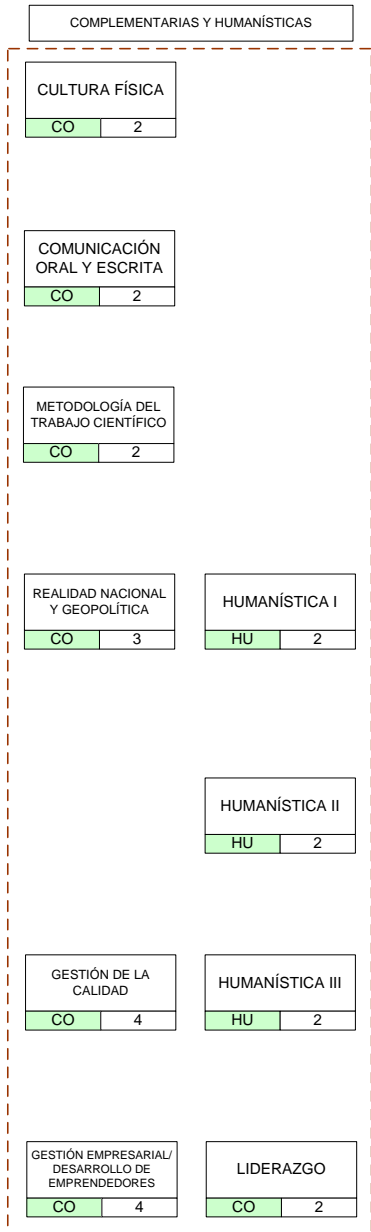
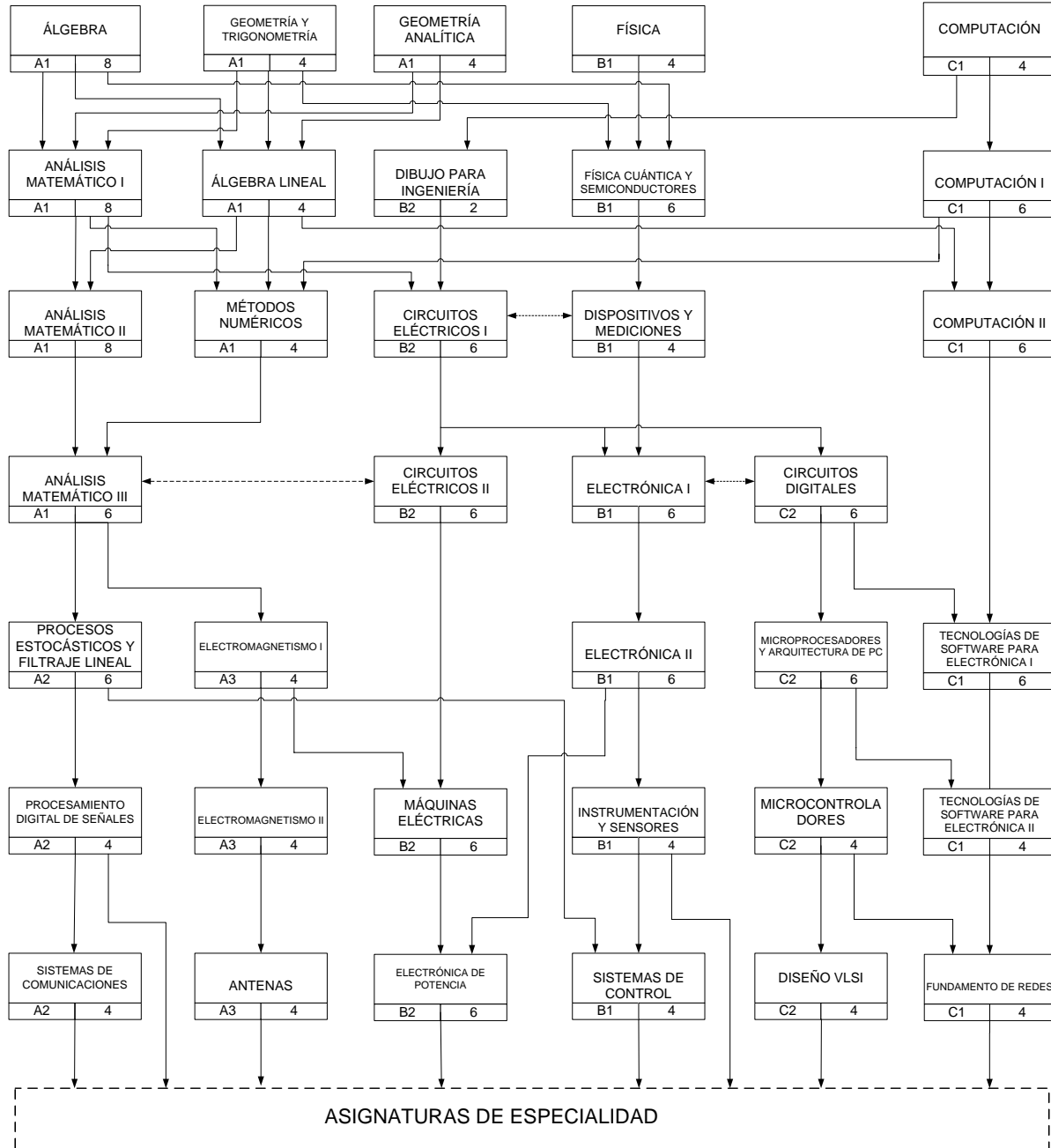

**NOMENCLATURA**

— PREREQUISITOS  
 ..... COREQUISITOS

**UNIDADES DE COMPETENCIA BÁSICAS**

A1 Modelos y Teorías Matemáticas  
 A2 Modelamiento Matemático de Señales y Sistemas  
 A3 Electromagnetismo  
 B1 Electrónica y Sistemas de Control  
 B2 Circuitos y Electrónica de Potencia  
 C1 Computación  
 C2 Sistemas Digitales

COREQUISITO: El alumno debe haber aprobado o estar matriculado en la asignatura indicada al inicio de la flecha para obtener matrícula en la asignatura del fin de flecha

**ESCUELA POLITÉCNICA DEL EJÉRCITO**  
**MALLA CURRICULAR**  
**INGENIERÍA EN ELECTRÓNICA Y TELECOMUNICACIONES**

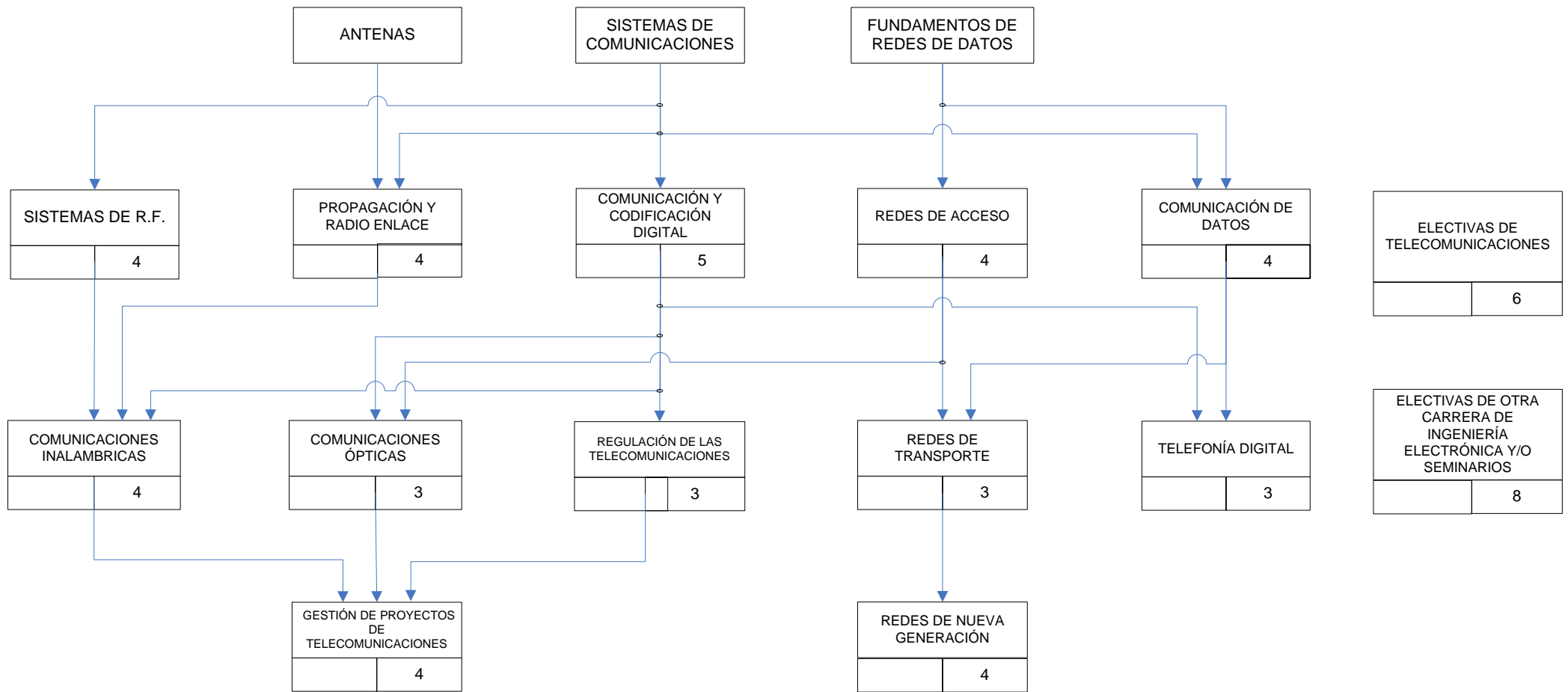

**Para cumplir con la currícula académica, se requiere:**

- 182** créditos de asignaturas básicas.
- 45** créditos de asignaturas de especialidad.
- 6** créditos de asignaturas electivas de Telecomunicaciones.
- 8** créditos de asignaturas electivas de otra carrera de Ingeniería Electrónica y/o Seminarios.
- 19** créditos de asignaturas complementarias.
- 6** créditos de asignaturas humanísticas.
- Suficiencia en lengua extranjera.
- Prácticas pre-profesionales (mínimo 400 horas).

**TOTAL DE CRÉDITOS: 266**